2 Flächen nach Spieltag

Grundriss E0

Die grün markierten Flächen sind gemäß Leistungsverzeichnis nach Spieltagen zu reinigen

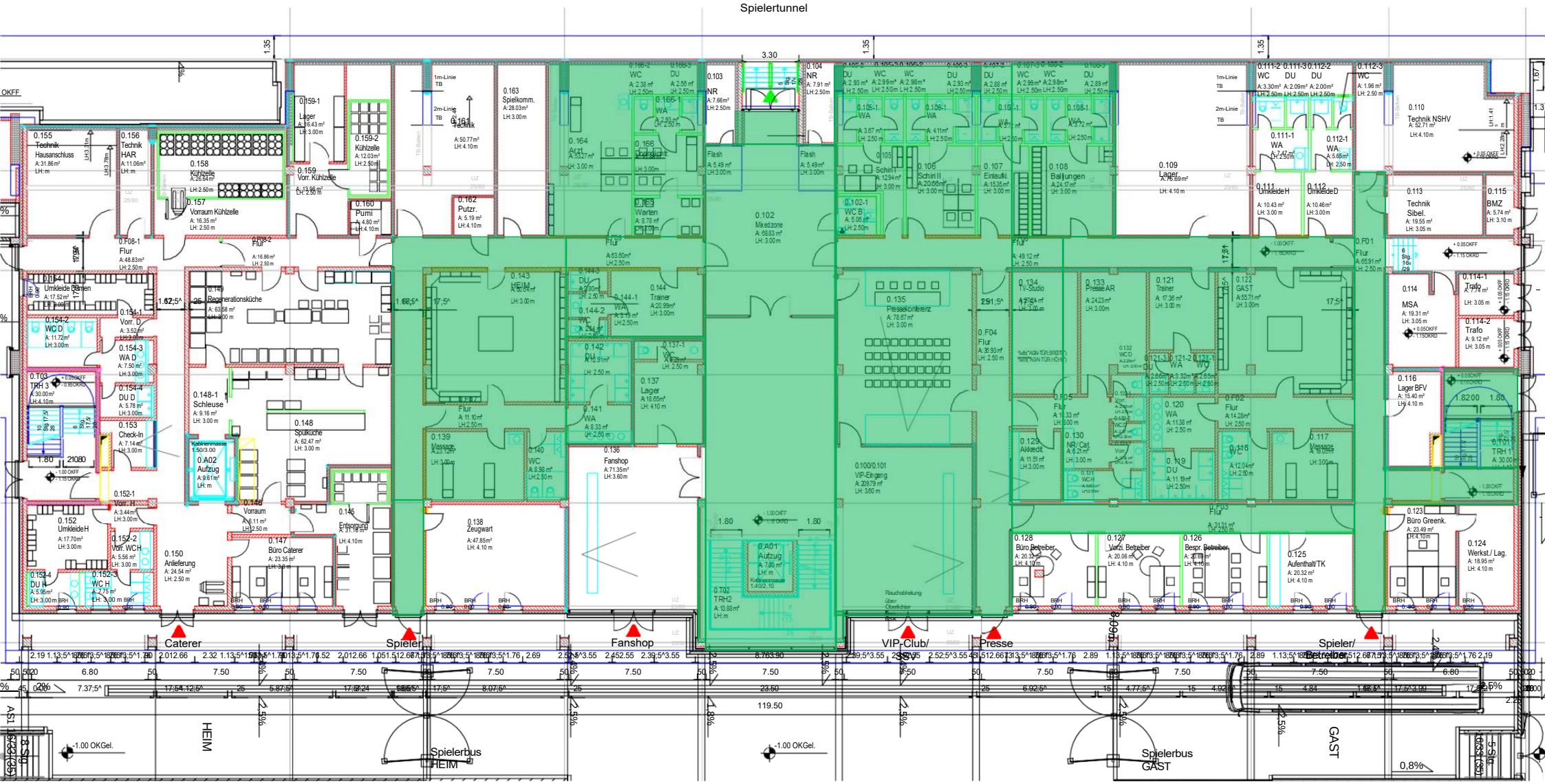
Spielertunnel
Caterer
Spieler
Fanshop
VIP-Club/
Presse
Spieler/
Spielerbus HEIM
Spielerbus GAST
HEIM
GAST
-1.00 OKGel.
-1.00 OKGel.
0.102 Mixedzone
0.135 Pressekonferenz
0.100/0.101 VIP-Eingang
0.138 Zeugwart
0.147 Büro Caterer
0.148 Spülküche
0.149 Regenerationsküche
0.150 Anlieferung
0.164 Arzt
0.143 HEIM
0.144 Trainer
0.134 TV-Studio
0.121 Trainer
0.122 GAST
0.120 WA
0.128 Büro Betreiber
0.127 Verz. Betreiber
0.126 Bespr. Betreiber
0.125 Aufenthalt/TK
0.124 Werkst./ Lag.
0.123 Büro Greenk.
0.116 Lager BFV
0.114 MSA
0.113 Technik Sibel.
0.110 Technik NSHV
0.109 Lager
0.108 Ballungen
0.107 Einlaufk.
0.106 Schiri II
0.105 Schiri I
0.104 NR
0.103 NR
0.163 Spielkomm.
0.162 Putzr.
0.160 Pumi
0.159 Vorr. Kühlzelle
0.158 Kühlzelle
0.157 Vorraum Kühlzelle
0.155 Technik Hausanschluss
0.156 Technik HAR
0.154 Umkleide Damen
0.153 Check-In
0.152 Umkleide H
0.111 Umkleide H
0.112 Umkleide D
0.A01 Aufzug
0.A02 Aufzug
0.T02 TRH2
0.T03 TRH 3
0.F01 Flur
0.F02 Flur
0.F03 Flur
0.F04 Flur
0.F05 Flur
0.F08-1 Flur
0.F08-2 Flur
0.F09 Flur
0.F10 Flur
0.F11 Flur
0.F12 Flur
0.F13 Flur
0.F14 Flur
0.F15 Flur
0.F16 Flur
0.F17 Flur
0.F18 Flur
0.F19 Flur
0.F20 Flur
0.F21 Flur
0.F22 Flur
0.F23 Flur
0.F24 Flur
0.F25 Flur
0.F26 Flur
0.F27 Flur
0.F28 Flur

2 Flächen nach Spieltag

Grundriss E1 Die grün markierten Flächen sind gemäß Leistungsverzeichnis nach Spieltagen zu reinigen

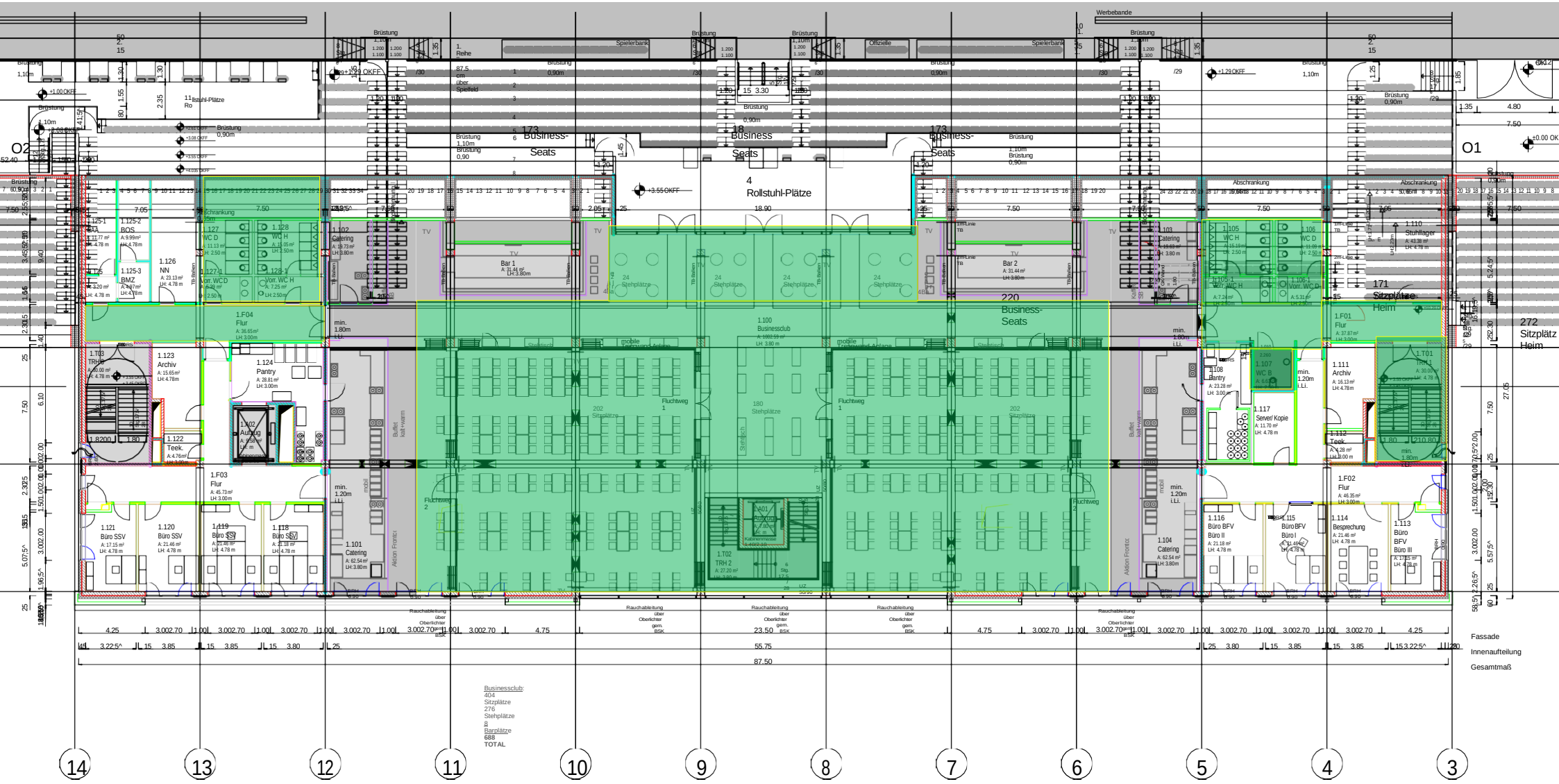

2 Flächen nach Spieltag

Grundriss E2 Die grün markierten Flächen sind gemäß Leistungsverzeichnis nach Spieltagen zu reinigen

